

enade

2024

icare

CRECIMIENTO Y SEGURIDAD



# CONTRA IMMOBILIS

CONTRA EL INMOVILISMO

**Jueves 25 abril**  
**8:30 hrs.**

Metropolitan Santiago

## CONTRA IMMOBILIS

**L**os diversos acontecimientos que han ocurrido en nuestro país y en el mundo desde octubre del 2019, han generado una turbulencia larga y pesada, difícil de manejar en lo personal, familiar y laboral, con consecuencias que aún estamos descubriendo, entendiendo y aprendiendo a gestionar.

Durante los últimos cuatro años intentamos, de diversas maneras y con diferentes equipos, alcanzar un acuerdo que nos permitiera aprobar una nueva Constitución que reflejara la mayor parte de las convicciones de la ciudadanía. El resultado de este proceso condujo a que se decidiera mantener la Constitución actual. Pero también durante este proceso experimentamos la sensación de una política trabada y de una sociedad hiperfragmentada que hace difícil construir una visión común de futuro y un liderazgo que genere compromiso y adhesión para que se resuelvan los problemas que vive la ciudadanía.

Este ánimo prolongado deteriora la confianza de personas e instituciones y debilita la capacidad para enfrentar las crecientes amenazas del narcotráfico, el crimen organizado, la violencia, el terrorismo, la corrupción, la entrada ilegal de inmigrantes y el populismo, impidiendo aprovechar a tiempo las oportunidades de desarrollo que aún presenta nuestra economía.

enade

2 0 2 4

***Ha llegado el momento de rebelarse contra esta sensación de estancamiento.***

ICARE quiere invitar al país en ENADE 2024 a no resignarse, a no normalizar la idea de que Chile se transforme en un país mediocre, donde los problemas se eternizan. Debemos enfrentar con fuerza y energía las urgencias sociales de los chilenos y hacerlo desde el diálogo, dejando atrás la confrontación.

Trabajemos en las respuestas, con convicción y pragmatismo. Es un desafío país, donde la política, la empresa y trabajadores, la academia y toda la sociedad debe volver a encontrarse. Tomemos la fuerza y tenacidad de la rebeldía para volver a poner en marcha a Chile.

Y empecemos con las dos prioridades centrales que hoy exigen las personas: seguridad y economía. Empecemos por lo urgente, por aquellas tareas a las que todos los sectores están convocados: ***crecimiento y seguridad.***

icare



Café de bienvenida 8:30 - 9:00 hrs.

**Sesión de Apertura**  
**CONTRA *EL INMOVILISMO***

**9:00 - 10:30 HRS.**



**KAREN THAL**

Presidenta del  
Directorio de ICARE



**RICARDO MEWES**

Presidente de la Confederación  
de la Producción y del  
Comercio, CPC



*Excmo. Señor*

**GABRIEL BORIC**

Presidente de la  
República de Chile

**COFFEE BREAK • 10:30 - 11:00 HRS.**



## Sesión 2

# **ECONOMÍA: DESAFIAR LOS LÍMITES E IR MÁS ALLÁ**

11:00 - 12:30 HRS.



Conduce:

**MÓNICA ÁLVAREZ**

Directora Tesorera  
de ICARE



**MARIO MARCEL**

Ministro de Hacienda  
de Chile



**RODRIGO VALDÉS**

Director del Departamento  
del Hemisferio Occidental,  
Fondo Monetario  
Internacional

## **PANEL**



**MARÍA OLIVIA  
RE CART**

Directora de Empresas,  
Presidenta de  
Comunidad Mujer



**FRANCISCO PÉREZ**

Gerente General  
de Quiñenco

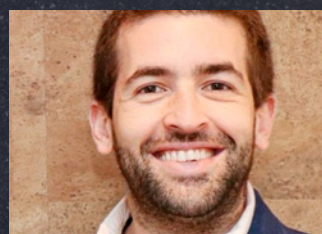

**ALAN MEYER**

Director General de  
Mercado Libre

**COFFEE BREAK • 12:30 - 13:00 HRS.**



## Sesión 3

# RECUPERAR **UN PAÍS SEGURO**

13:00 - 14:00 HRS.



Conduce:

**JOSÉ GUZMÁN**

Vicepresidente de  
ICARE



**PATRICIA BULLRICH**

Ministra de Seguridad  
de la Nación Argentina



**IVÁN DUQUE**

Ex Presidente de la  
República de Colombia



**CAROLINA  
TOHÁ**

Ministra del Interior  
y Seguridad Pública  
de Chile

**JUEVES 25 ABRIL • 8:30 HRS.**

**Metropolitan Santiago**

*Av. San Josemaría Escrivá de Balaguer 5600 • Vitacura*

## **INSCRIPCIONES**

	<b>PÚBLICO GENERAL</b>	<b>SOCIOS ICARE</b>
Individual (1 a 3 tickets)	\$ 492.000	\$ 410.000
Corporativa (4 a 7 tickets)	\$ 420.000	\$ 345.000
Corporativa (8 a 11 tickets)	\$ 380.000	\$ 300.000
Corporativa (12 o más tickets)	\$ 350.000	\$ 275.000

*Valores de inscripción por persona.*

Inscripciones  
en **icare.cl**

### **+ INFORMACIÓN**

+ 56 2 2280 5329 | + 56 2 2280 5311  
[icare@icare.cl](mailto:icare@icare.cl)

*Inscripciones por pago WebPay abiertas hasta el 24 de abril 2024 a las 23:59 hrs.*

*Compra diferida hasta el 24 de abril 2024 a las 12:00 hrs.*

*Anulaciones sólo por escrito hasta el 22 de abril 2024 a [inscripciones@icare.cl](mailto:inscripciones@icare.cl)*

**Encuétranos en redes sociales**



## SOCIOS COLABORADORES 2024

