

Encuentro
Empresa y
Sociedad



Más empresas Mejores empresas **MEJOR PAÍS**

17 OCT. | CENTRO DE EVENTOS
8:30 | SAN CARLOS DE APOQUINDO





La empresa tiene un lugar único en nuestra sociedad, es sin duda agente de desarrollo, crecimiento y progreso. Es lugar de trabajo y convivencia cotidiana para más de 8 millones personas, es espacio de impacto y contribución positiva para diversos actores, y también un lugar donde podemos crecer y desafiarnos.

En un contexto social y político complejo, de incertidumbres y desconfianzas que han afectado al mundo y también a nuestro país, de transformaciones que nos exigen a generar nuevos modelos y miradas, de nuevas exigencia y expectativas frente las organizaciones, **las empresas estamos llamadas a tener un rol de liderazgo en la construcción de un proyecto futuro.**

Es momento de re-energizar nuestra capacidad de movilizar el desarrollo, de visibilizar el valor del propósito emprendedor, de poner al centro el valor de la confianza en el quehacer empresarial, de mirar las nuevas expectativas sin temor para continuar en la senda de ser mejores empresas cada día, y de conectarnos con más fuerza con todos los actores que hacen posible el hacer empresa: trabajadores, clientes, proveedores, comunidades y medio ambiente.

Más empresas
Mejores empresas
Mejor país



PRIMERA
SESIÓN

LA EMPRESA Y SU ENTORNO

9:00 - 10:30 HRS.

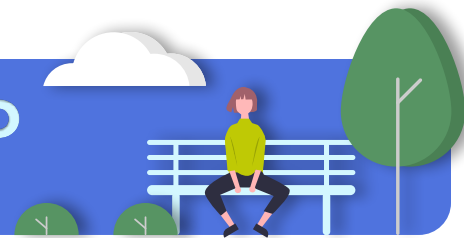

*BIENVENIDA E
INTRODUCCIÓN*

Gonzalo Guerrero

Vicepresidente del Círculo
Empresa y Sociedad



INVITADO INTERNACIONAL

*¿CUÁL ES EL ENTORNO
POLÍTICO Y SOCIAL EN QUE
SE DESENVUELVEN LAS
EMPRESAS HOY?*

Colin Mayer

Emeritus Professor,
Oxford University

PANEL

LOS DESAFÍOS DE LAS EMPRESAS DE HOY DESDE SUS
PRINCIPALES STAKEHOLDERS

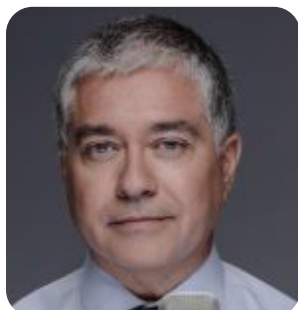

MODERA

Iván Valenzuela

Periodista



TRABAJADORES

Marta Oyarzo

Presidenta del Sindicato N°2
de Yadrán, Quellón. Dirigente
Sindical de Chiloé



COMUNIDADES

Claudia Pizarro

Alcaldesa de La Pintana



PROVEEDORES

Jorge Welch

Economista, MBA U.
Chicago, Presidente ASECH



CLIENTES

Jean Pierre Couchot

Académico Facultad de
Derecho UNAB, UHC
Abogados



MEDIO AMBIENTE

Marina Hermosilla

Directora de empresas y
consultora de gestión ESG



COFFEE BREAK • 10:30 - 11:00 HRS.

SEGUNDA
SESIÓN

EL DESAFÍO DE EXPECTATIVAS SOCIALES MÁS EXIGENTE

11:00 - 12:30 HRS.



INTRODUCE LA SESIÓN

**Carolina
Altschwager**

Integrante del Círculo
Empresa y Sociedad



INVITADO INTERNACIONAL

Américo De Paula

Head of Solutions
Architecture para Amazon
Web Services para
Latinoamérica excepto
Brasil y México

PANEL

EL DESAFÍO DE LA CONFIANZA

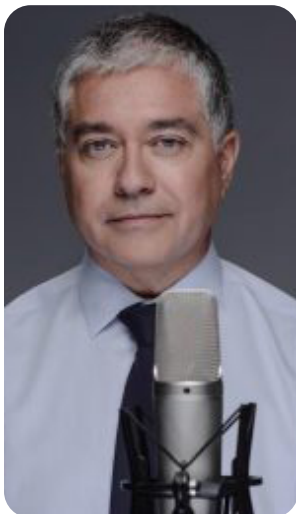

MODERA

Iván Valenzuela

Periodista



Cristián Vergara

Gerente General de ESSBIO



María Teresa González

Gerente General
de Statkraft Chile



Roberto Alvo

CEO del Grupo LATAM
Airlines



Amparo Cornejo

Vicepresidenta Sudamérica
de TECK

TERCERA
SESIÓN

EL DESAFÍO DE MEJORES EMPRESAS

12:30 - 15:30 HRS.



**MEJORES EMPRESAS: UNA RUTA
FRENTE A DESAFÍOS CRECIENTES**

Lorenzo Gazmuri

Presidente del Círculo de Empresa y Sociedad

12:30 - 13:10 HRS.

APERITIVO • 13:10 - 13:30 HRS.

ALMUERZOS TEMÁTICOS PARALELOS

13:30 - 15:30 HRS.

En los almuerzos destacados expositores compartirán mesas temáticas para profundizar contenidos de gran actualidad y relevancia en cada uno de los ecosistemas con los que las empresas interactúan. **Cupos limitados según orden de inscripción.**

1. PROVEEDORES

COLABORACIÓN Y RESPONSABILIDAD PARA CRECER JUNTOS

El foco será compartir buenas prácticas para enfrentar los desafíos que permitan mejorar la creación de valor entre empresas y proveedores.



MODERA:

Josefa Monge

Presidenta de Sistema B
e integrante del Círculo
de Empresa y Sociedad



Marcelo Rojas

Vicepresidente
de Chile Diseño y
COO FutureBrand
Hispanoamérica



Sergio Hernández

Director Ejecutivo
de la Asociación de
Proveedores Industriales
de la Minería (APRIMIN)



Eduardo del Solar

Director Ejecutivo de la
Asociación de Proveedores
de la Industria de la Salud
(APIS)

2. MEDIO AMBIENTE

EMPRESA Y MEDIOAMBIENTE, UNA RELACIÓN VIRTUOSA

Empresa y Medioambiente no son dos entes antagónicos, sino que, por el contrario, entre ambos existe una relación virtuosa que trabajada desde el esfuerzo y compromiso concreto genera activos para todos los stakeholders.



MODERA:

Luz Didier

Abogada de cumplimiento ambiental SQM e integrante del Círculo de Empresa y Sociedad



José Sáez

Director de Gestión Territorial, Aguas Andinas



Soledad Bauer

Gerente de DO & Sostenibilidad, ENAEX



Alejandra Medina

Gerente de desempeño en sustentabilidad, Antofagasta Minerals



Pablo Altimiras

Vicepresidente Ejecutivo Nitratos Yodo, SQM

3. COMUNIDADES

¿QUÉ ES -Y QUÉ NO ES- UN PROYECTO DE CREACIÓN DE VALOR COMUNITARIO?

Identificar los elementos clave a tener en cuenta por las empresas para desarrollar proyectos comunitarios que generen valor y un alto impacto social, económico y/o ambiental.



MODERA:

Pablo Vidal

Gerente General Sustenta+ e integrante del Círculo de Empresa y Sociedad



Soledad Mella

Presidenta del movimiento nacional de recicladores de Chile, ANARCH



Magdalena Aninat

Directora de Centro Empresa y Sociedad de la Escuela de Negocios U. Adolfo Ibáñez



Juan Pablo Schaeffer

Vicepresidente de Asuntos Corporativos y Sustentabilidad de Anglo American en Chile



4. COLABORADORES

EL TRIPLE IMPACTO DEL DESARROLLO DE LOS TRABAJADORES

Provocar y poner al centro el desafío de elevar los niveles de formación y desarrollo de los trabajadores en las organizaciones para potenciar la movilidad de las personas, la productividad de las empresas y la educación de la sociedad



MODERA:

Juan Andrés Errazuriz

Gerente General, ENAEX e integrante del Círculo de Empresa y Sociedad



Ignacio Briones

Ex Ministro de Hacienda, Académico UAI y Presidente de Horizontal



Harald Beyer

Rector de la Universidad Adolfo Ibáñez



Georgeanne Barceló

Vicepresidenta de Personas y Organización de Antofagasta Minerals



Natalia Lidijover

Gerenta de Desarrollo de Capital Humano de Corporación Sofofa

5. CLIENTES

AGILIDAD Y CREATIVIDAD, VALORES CLAVES PARA EL CLIENTE EMERGENTE

¿Cómo destacadas organizaciones han resuelto excepcionalmente importantes desafíos para mejorar la relación con sus clientes? ¿Cuáles son las claves para enfrentar con éxito situaciones que dañan la experiencia de los clientes y quedan invisibles o sin respuestas en la dinámica de la organización?



MODERA:

Anita Holuigue

Directora de Empresas e integrante del Círculo de Empresa y Sociedad



Alan Meyer

Gerente General, MercadoLibre



Eduardo Ebersperger

Gerente General, Banco de Chile



Ana María Montoya

Economista, Universidad de Chile y Co-Fundadora Red Procompetencia



Tarifas de inscripción

| INSCRIPCIÓN UF | SOCIOS ICARE | PÚBLICO GENERAL |
|---------------------------|--------------|-----------------|
| Individual | 13 | 16 |
| Corporativa / 4 personas | 44 | 56 |
| Corporativa / 8 personas | 72 | 96 |
| Corporativa / 12 personas | 96 | 120 |

Inscripciones en [icare.cl](https://www.icare.cl)

Cierre de inscripciones el día **viernes 13 de octubre** 2023
a las 16:00 hrs.

Anulaciones hasta el día **jueves 12 de octubre** 2023.

www.icare.cl | +56 2 2280 5329 • +56 2 2280 5311 | info@icare.cl

Encontranos en redes sociales:



SOCIOS COLABORADORES 2023

