

La Crisis Social

Andrea Repetto
Escuela de Gobierno UAI

Diciembre, 2019

Evolución del Ingreso per cápita, Tasa de Pobreza y Desigualdad (1990=100, CASEN)

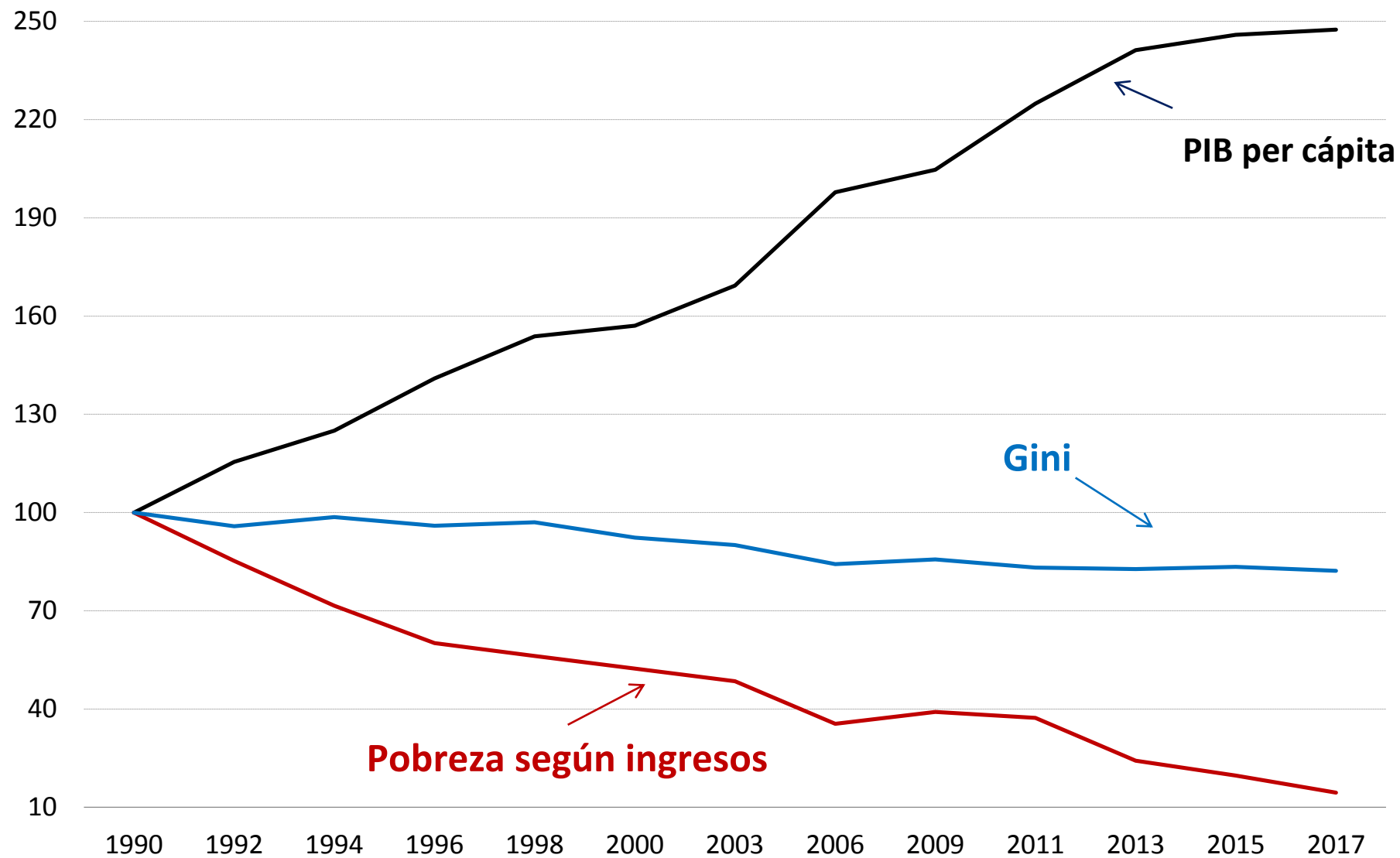



Las medidas más esperadas

Y, ¿cuáles de las siguientes medidas ayudarían a solucionar el conflicto?

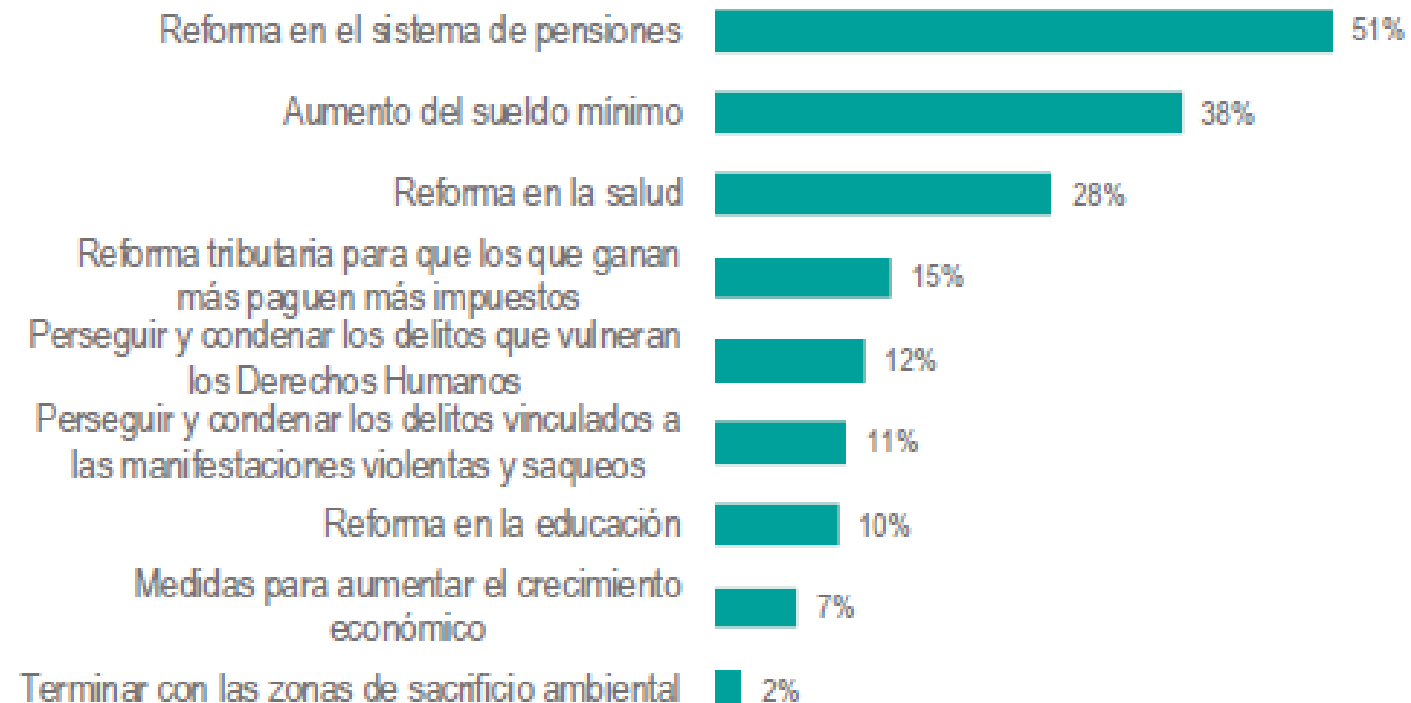

Aspiraciones y Expectativas Educativas de los Jóvenes Chilenos

(Novella et al., 2018)

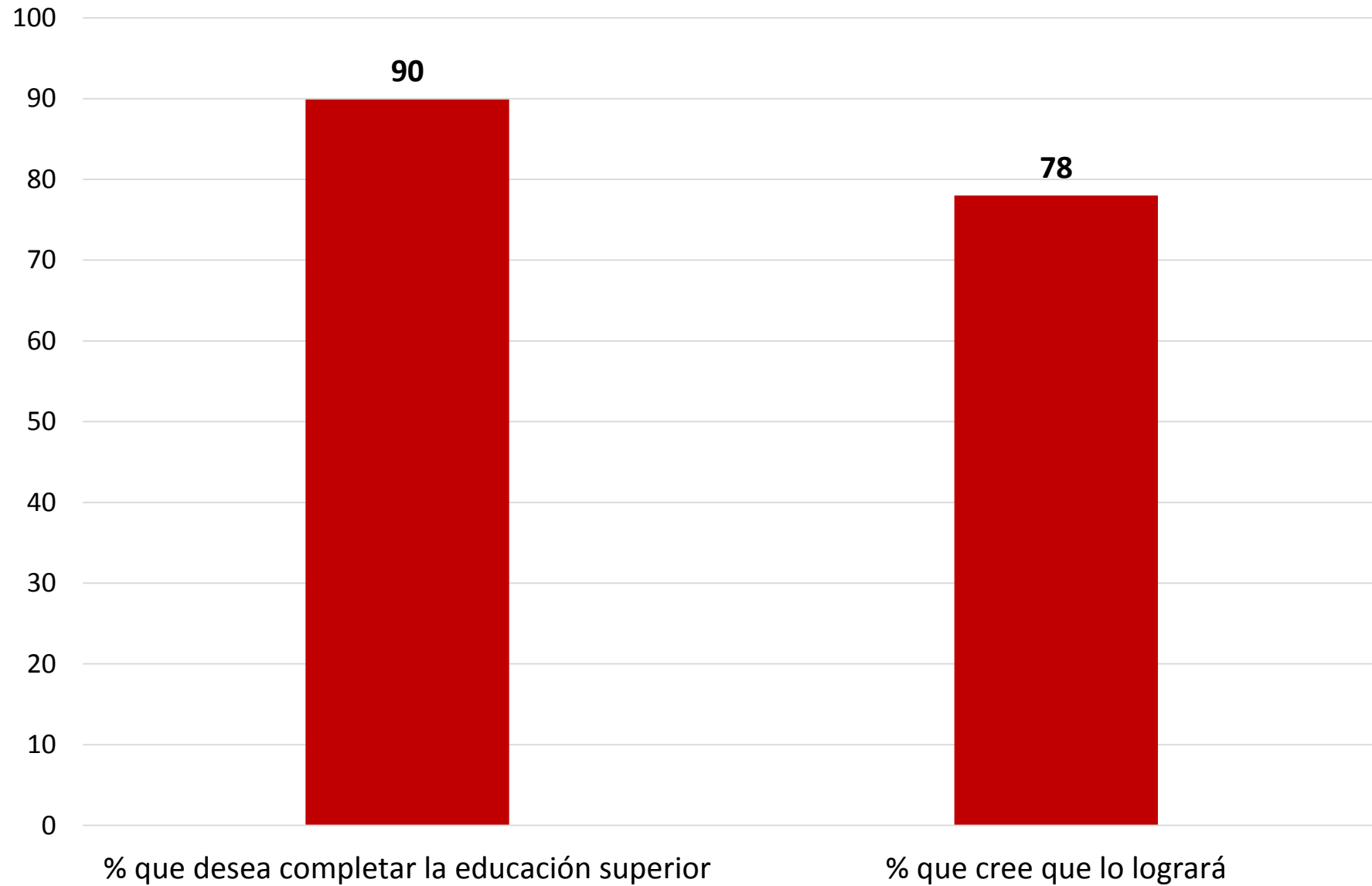

Maltrato y malestar

- 41% adultos dice experimentar malos tratos (PNUD, 2017)
 - Trabajo, calle, el transporte y los servicios públicos.
- 36% jóvenes dice haber sido discriminado (BID-EP-IDRC, 2018)
 - Aspecto físico, origen socioeconómico, género, lugar de residencia.

Vulnerabilidad e inequidad

- La vivencia de que el esfuerzo no necesariamente es bien recompensado.
- Acumulación inmerecida de desventajas.
- Sensación de injusticia e impunidad.
- Profunda desconfianza ciudadana hacia instituciones y entre nosotros mismos.



Política social

- Que no comprende bien el contexto de vida de las personas
- Que asocia excesivamente los resultados con mérito y esfuerzo

Hacia adelante

- Nueva Constitución
- Política social con visión de contexto
- Corto plazo
 - Reconocimiento y acciones concretas en Derechos Humanos
 - Acuerdo transversal para frenar la violencia
 - Agenda de reactivación
- Mediano plazo
 - Agenda de protección social y anti impunidad; no solo medidas
 - Comprender de la violencia

Recaudación tributaria: cuánto y cómo

- Para financiar medidas sociales permanentes
- Para justicia social y reducción de privilegios
- Acuerdo transversal ahora para un cronograma para el futuro
- Despejar incertidumbre

Ingresos del Gobierno Central, 1990-2019p

% del PIB, DIPRES

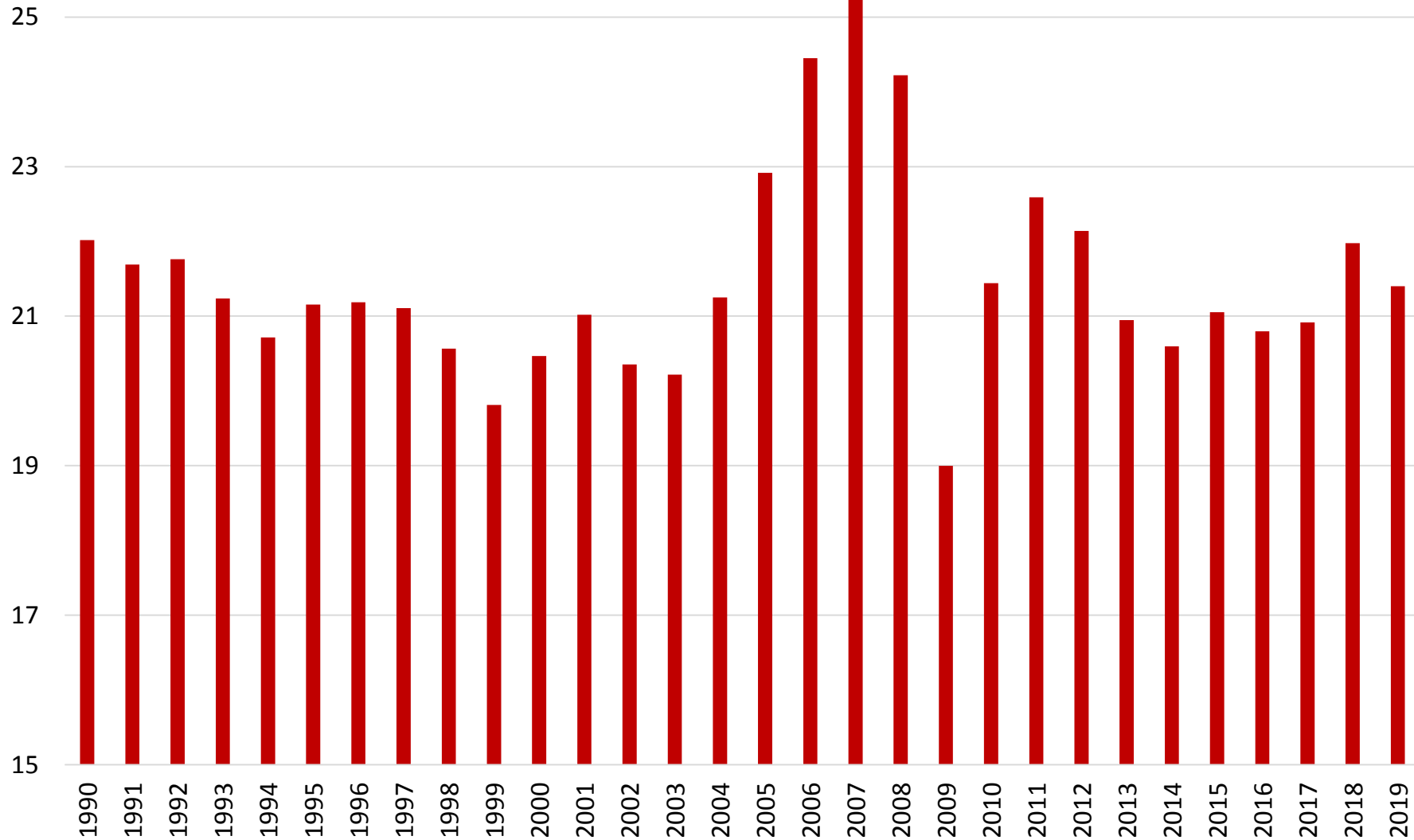

Gasto del Gobierno General, 2006-2019p

(% del PIB, DIPRES)

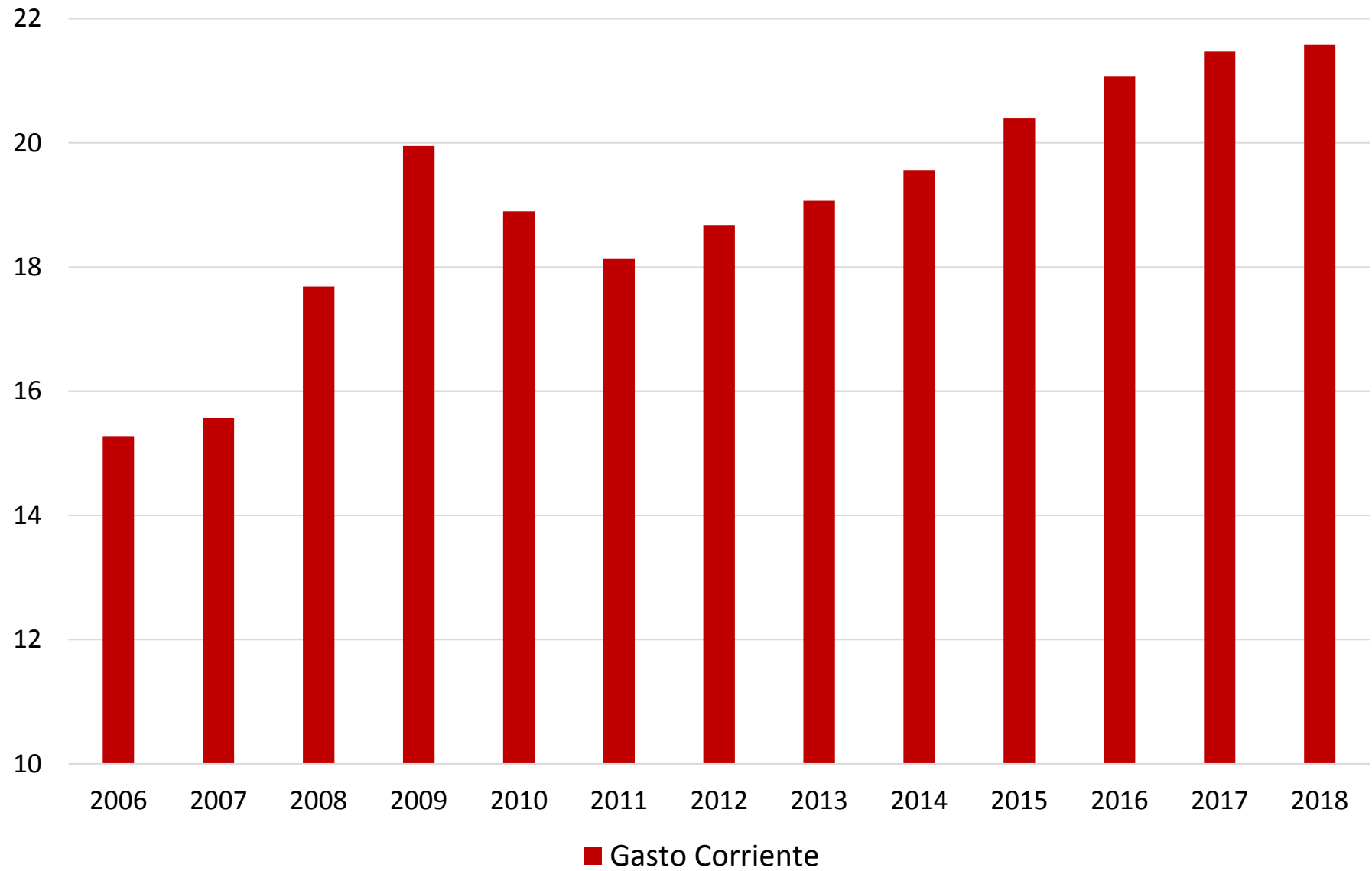

Tasa Media de Impuestos Top 0.01%-1% de Ingresos

%, Fairfield y Jorratt (2013)

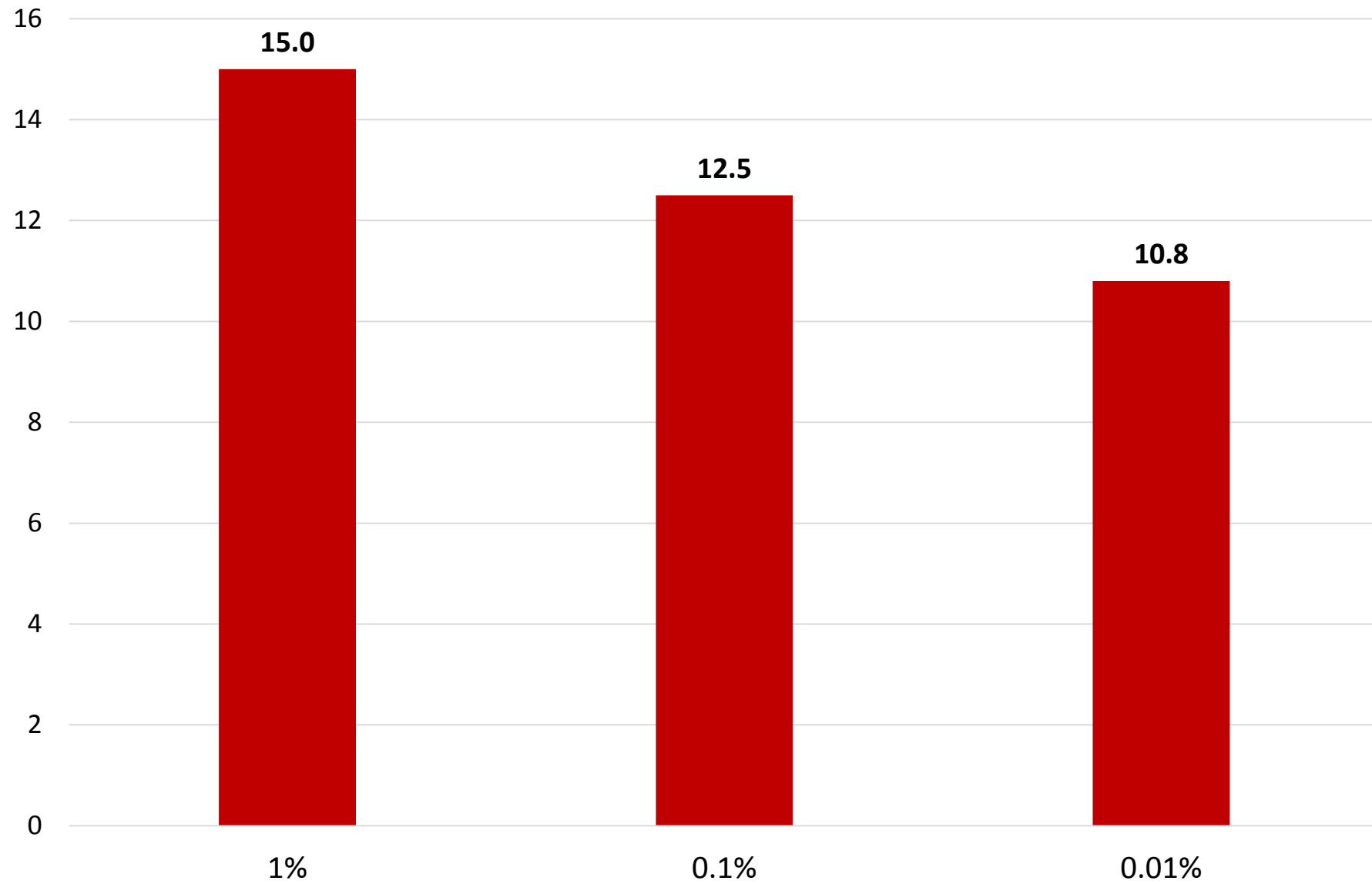

Un nuevo acuerdo social

- Una mejor distribución del poder político y económico.
- Bases para un crecimiento robusto, inclusivo y sostenible.
- Un Estado que asegure igual dignidad y que asuma de manera eficaz la responsabilidad del bienestar común.