

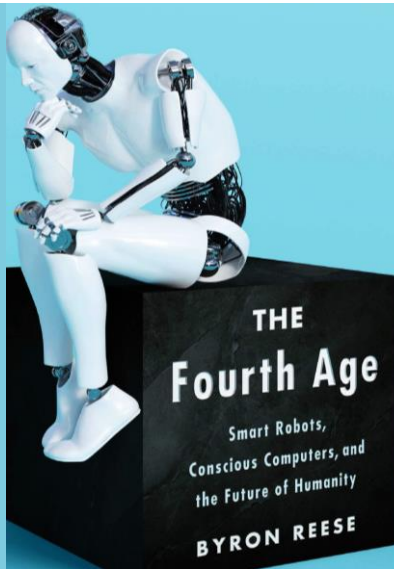

Lo que heredamos de ayer  
**La economía digital de hoy**  
Y la sociedad del mañana



Alfonso Swett O.  
Presidente de la CPC



¿ A QUÉ NOS ENFRENTAMOS ?

Simon and Schuster ©

# ¿CÓMO ESTÁ CHILE FRENTE A ESTE DESAFÍO?

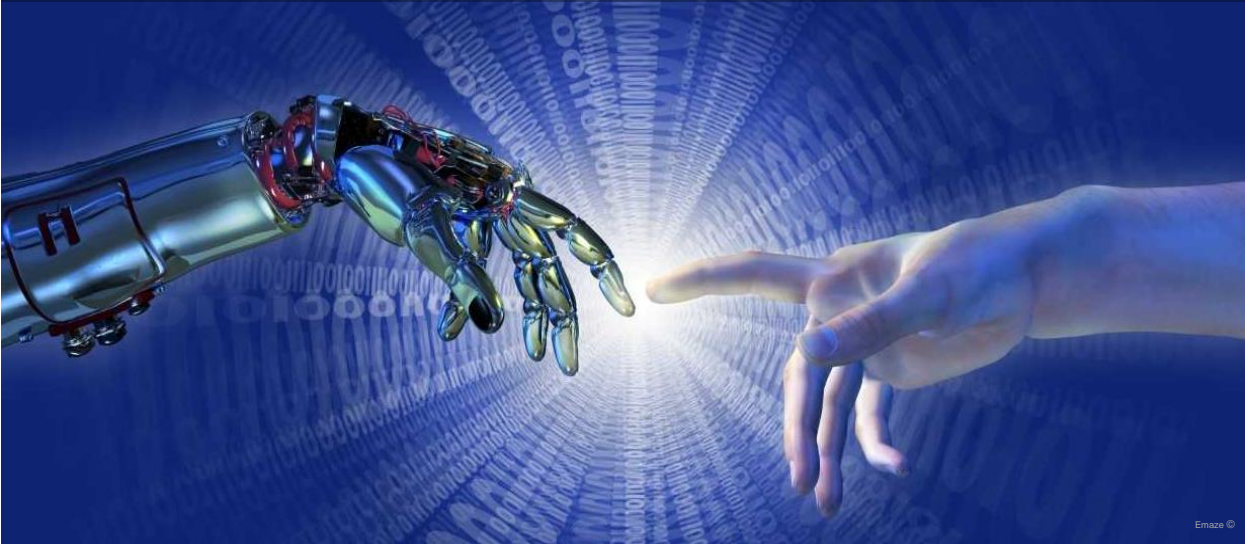

Emaze ©

De los MW incorporados al 2050 **+70%** será Energía Solar



Fuente: Estudio de Planificación Energética de Largo Plazo, Ministerio de Energía 2017

Clifford Burgara ©



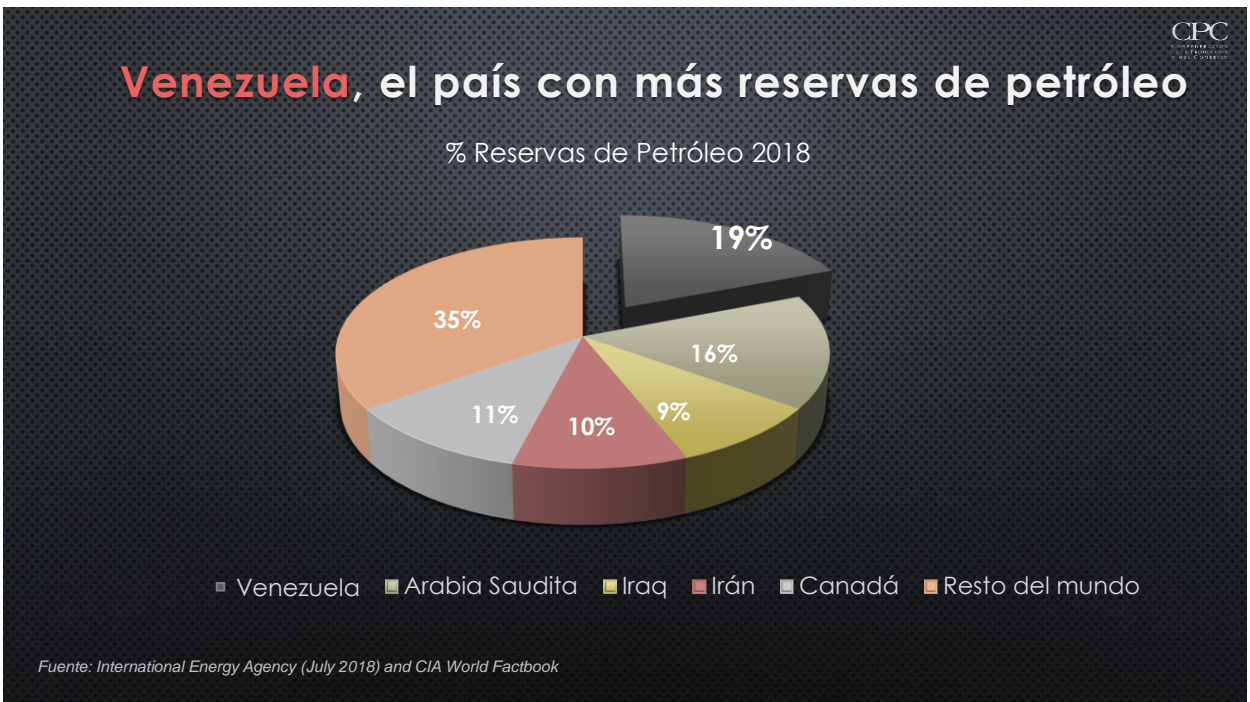

# ¿Qué pasa con Venezuela?

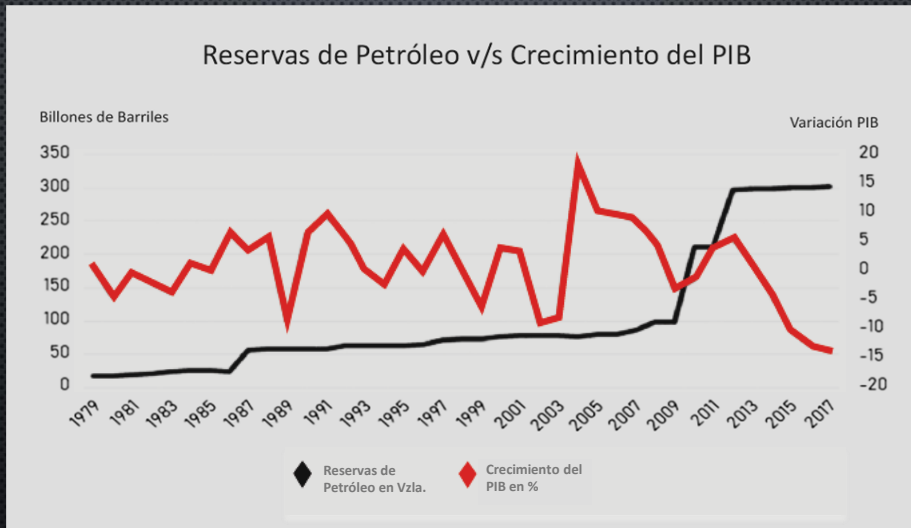

Fuente: International Energy Agency (as of July 2018) and CIA World Factbook.

# Y también es válido en EE.UU.

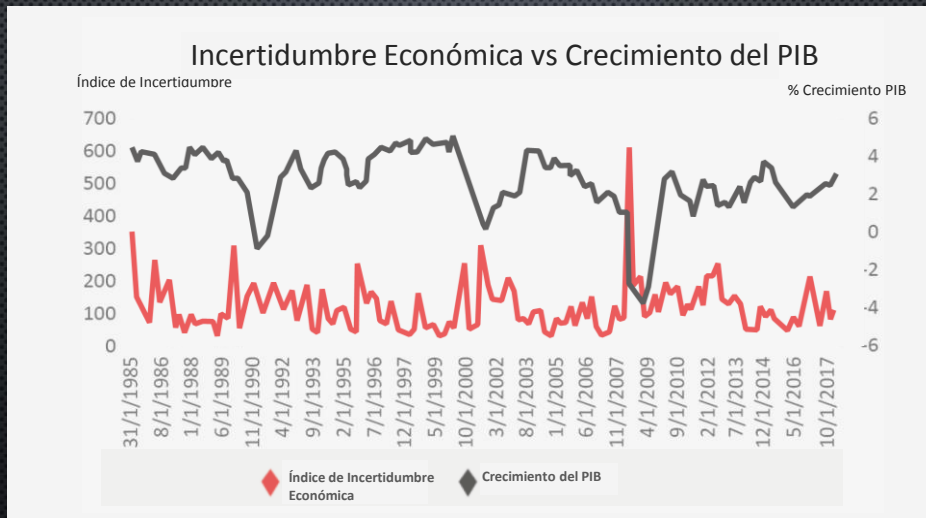

Fuente: Bloomberg (October 2018) and Economic Policy Uncertainty

¿QUÉ DEBEMOS HACER?

CPC  
CONSTRUCCIONES  
PÚBLICAS  
Y PRIVADAS

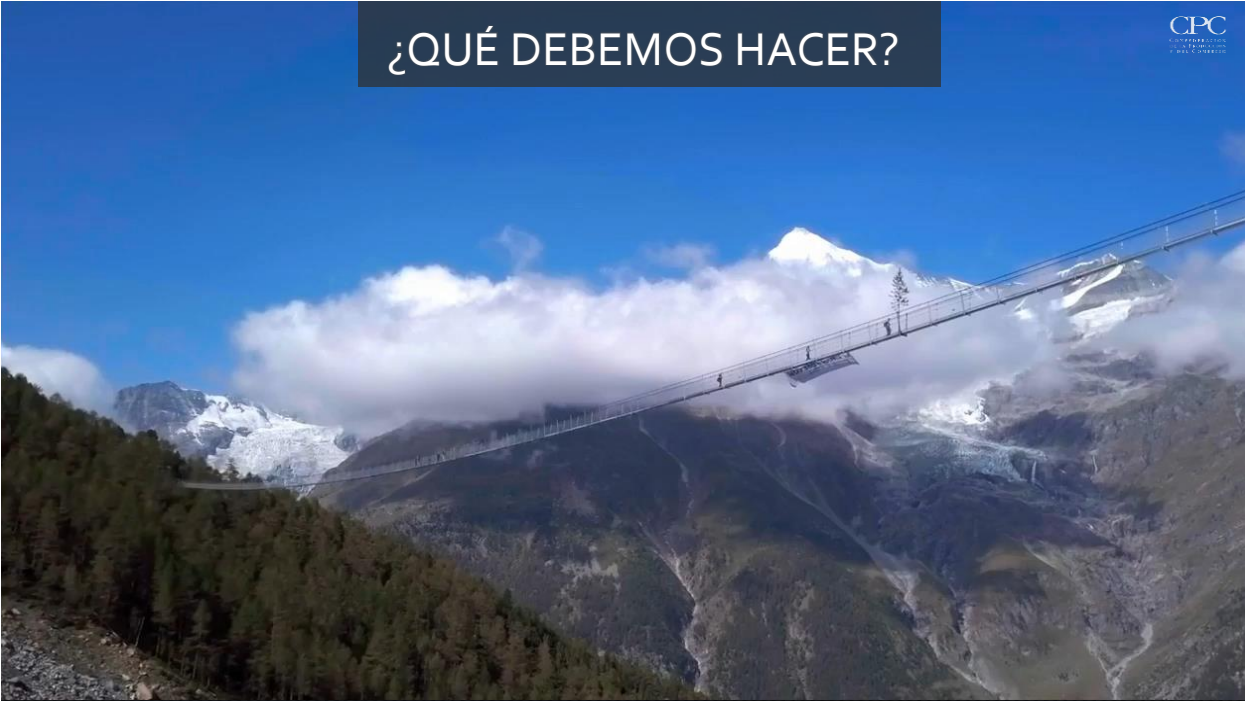

CPC  
CONSTRUCCIONES  
PÚBLICAS  
Y PRIVADAS



Construir puentes

Veitskane ©

# Construir sueños

CPC



Diogo Neves ©



CPC

Piccer ©



▷ TELEPEAJE LAMPA



▷ LÍNEA 6 METRO





## DEBILIDAD

Chile tiene un desafío pendiente en educación y trabajo



81°

Pensamiento crítico  
en la enseñanza



65°

Habilidades  
digitales en la  
población activa



82°

Políticas activas  
de trabajo

Fuente: Índice de Competitividad Global, WEF 2018

## OPORTUNIDAD

**65%** de los futuros trabajos aún no existe



Fuente: El Futuro del Trabajo, Foro Económico Mundial 2016

proglbio®

# FORTALEZA

**94%** de los hogares con niños o jóvenes en edad de estudios usa internet

Fuente: Subtel 2017

CPC  
CENTRO DE INVESTIGACIONES  
Y PROYECCIONES  
DE LA CEPAL

CNN ©

# ¿CUÁL ES NUESTRO DESAFÍO?

CPC  
CENTRO DE INVESTIGACIONES  
Y PROYECCIONES  
DE LA CEPAL



©Armada de Chile



CPC  
CORPORACIÓN  
COMERCIAL  
PERUANA

Escudo de Armas



CPC  
CORPORACIÓN  
COMERCIAL  
PERUANA

COMITÉ DE ESTRATEGIA DIGITAL







CPC y su compromiso con la **sociedad**

**EL MERCURIO**

El acuerdo incorpora al Estado, empresas particulares y organizaciones de la sociedad civil:

**Inédita alianza público-privada busca reinsertar a la mitad de la población penal chilena**



## Nuestro compromiso con la **sociedad**



## UNA CONVICCIÓN

CPC  
CENTRO DE PROMOCIÓN  
Y ASESORIA

La empresa empieza en la venta,  
pero no termina en la utilidad, sino en la sociedad.



Lo que heredamos de ayer  
**La economía digital de hoy**  
Y la sociedad del mañana



Alfonso Swett O.  
Presidente de la CPC